ISOLATION THERMIQUE PAR L'EXTERIEUR PREFABRIQUEE

avec exigences globales feu façade - isolant en âme - écran thermique laine de roche

Détail sur menuiserie avec embrasures matériaux A2-s3,d0 + encadrement acier

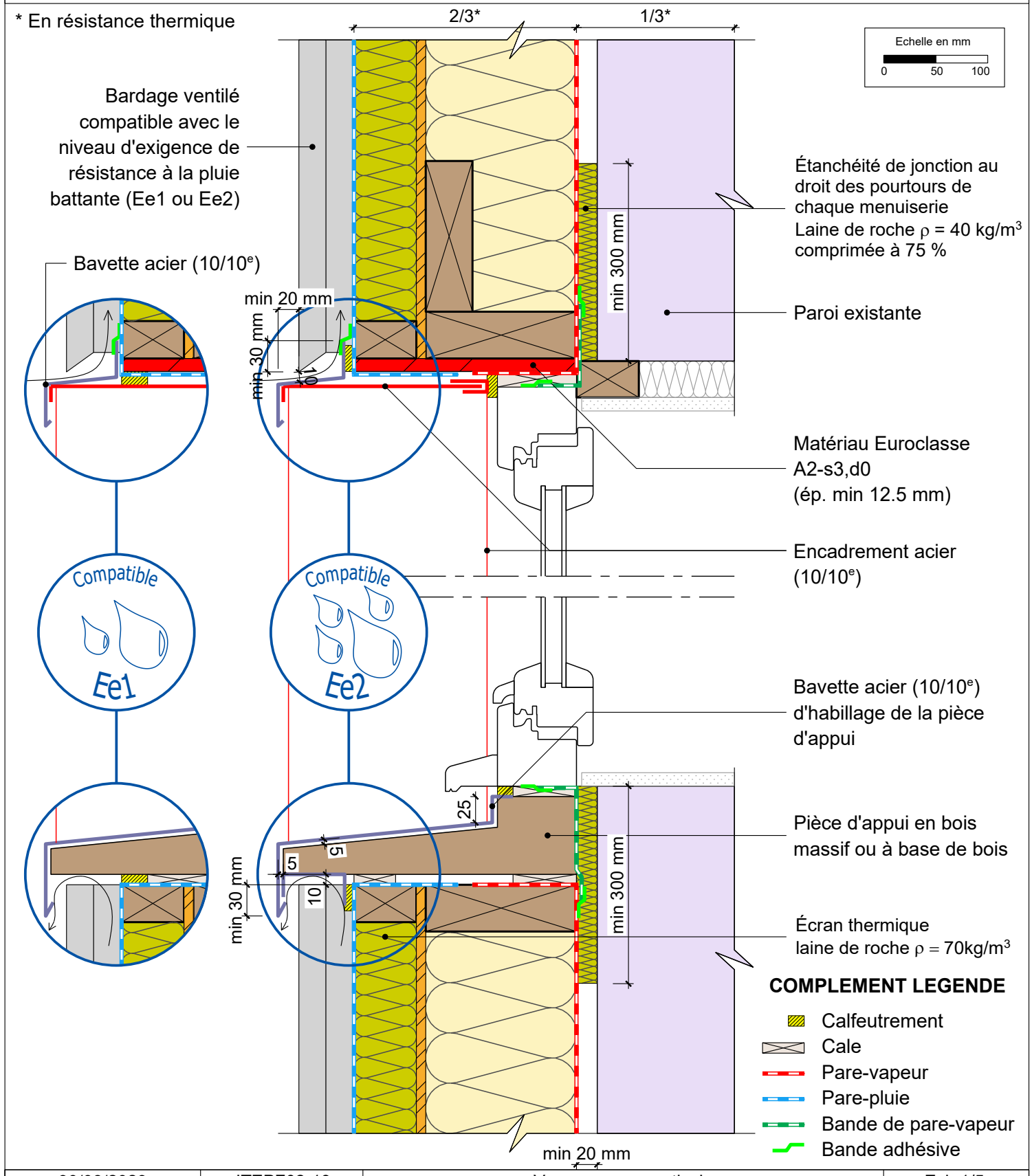

30/08/2023	ITEPF02-13	Vue en coupe verticale	Ech 1/5

Il est rappelé à l'utilisateur qui consulte le site et utilise les informations qu'il contient, qu'il doit les utiliser sous sa seule responsabilité en vérifiant leur pertinence, leur cohérence et leur non obsolescence.

FCBA INSTITUT TECHNOLOGIQUE
FRANCE BOIS FORÊT INTERPROFESSION NATIONALE
MINISTÈRE DE LA TRANSITION ÉCOLOGIQUE ET DE LA COHÉSION DES TERRITOIRES
CODIFAB Développement des Industries Françaises de l'Ameublement et du Bois