COMPLEMENT LEGENDE

Bande adhésive

Echelle en mm

0 50 100

Bande de pare-vapeur en attente

Solive

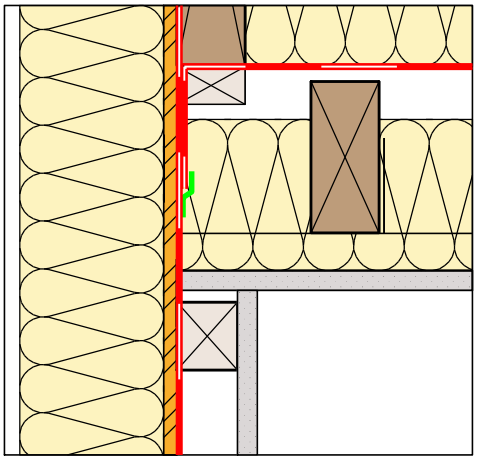

RACCORDEMENT DE PARE-VAPEUR EN JONCTION MUR/ PLANCHER

NOTA: Si absence de mur porteur intérieur à l'étage inférieur les charges doivent être reprises par le plancher lui-même ou tout autre dispositif de renforcement (poteau, poutre, portique,...)

PLANCHER INTERMEDIAIRE TYPE 3: Double solivage bois massif

Plancher sur muraillère - Jonction avec mur porteur intérieur double ossature

10/02/2023	PI03-10	Vue en coupe verticale	Ech 1/5

Il est rappelé à l'utilisateur qui consulte le site et utilise les informations qu'il contient, qu'il doit les utiliser sous sa seule responsabilité en vérifiant leur pertinence, leur cohérence et leur non obsolescence.

www.catalogue-bois-construction.fr

FCBA INSTITUT TECHNOLOGIQUE

Avec le soutien de FRANCE BOIS FORÊT INTERPROFESSION NATIONALE www.franceboisforet.fr

CODIFAB Développement des Industries Françaises de l'Ameublement et du Bois

PROGRAMME D'ACCOMPAGNEMENT DES PROFESSIONNELS « Règles de l'Art Grenelle Environnement 2012 »