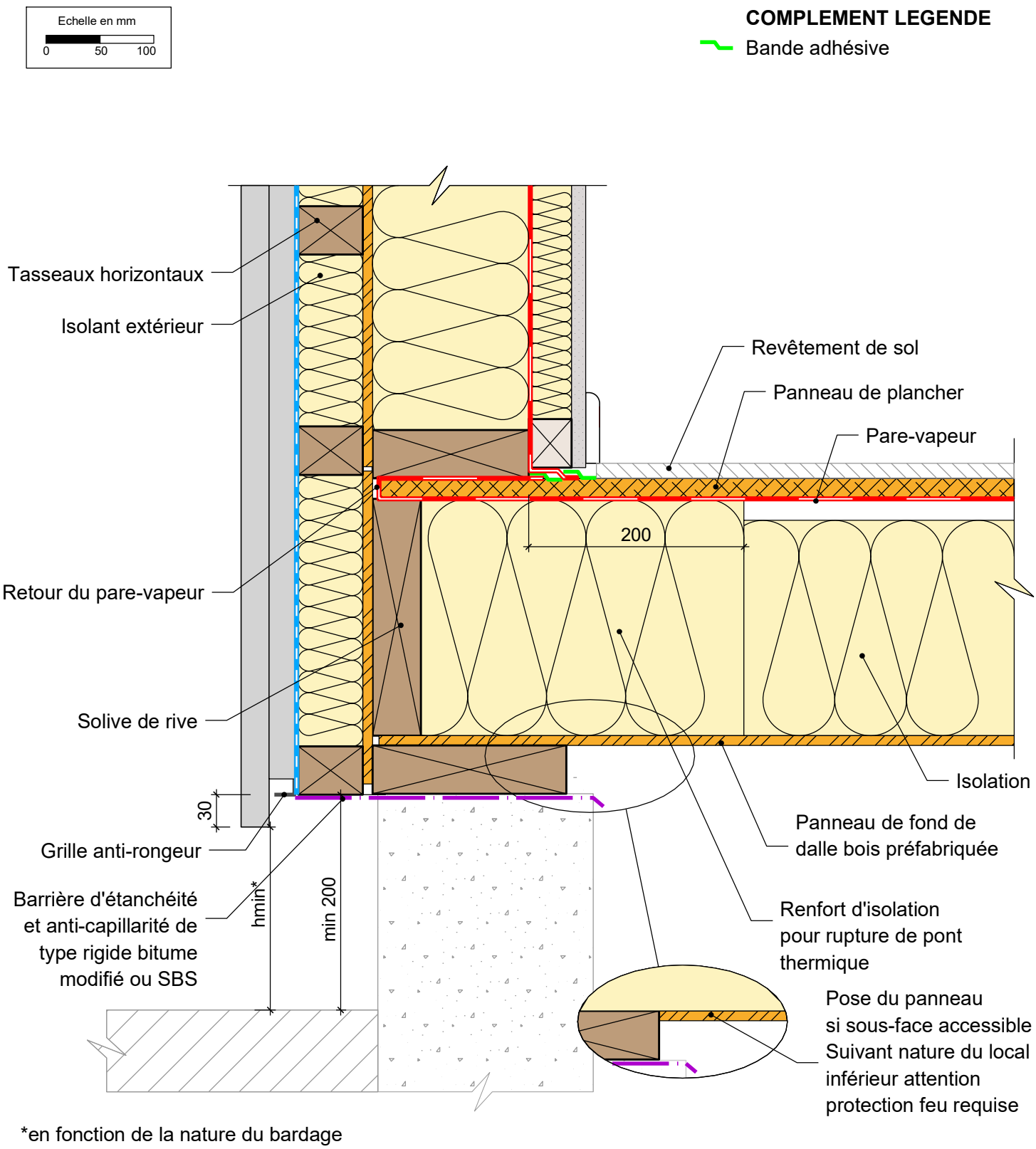

MUR EXTERIEUR TYPE 8: Isolant en âme et en doublage intérieur et extérieur

Détail pied de mur sur dalle bois préfabriquée

Cas de solives perpendiculaires au mur

30/01/2023	ME08-03	Vue en coupe verticale	Ech 1/5

Il est rappelé à l'utilisateur qui consulte le site et utilise les informations qu'il contient, qu'il doit les utiliser sous sa seule responsabilité en vérifiant leur pertinence, leur cohérence et leur non obsolescence.

catalogue-bois-construction.fr

FCBA INSTITUT TECHNOLOGIQUE

Avec le soutien de FRANCE BOIS FORÊT INTERPROFESSION NATIONALE www.franceboisforet.fr

CODIFAB Développement des Industries Françaises de l'Ameublement et du Bois

PROGRAMME D'ACCOMPAGNEMENT DES PROFESSIONNELS « Règles de l'Art Grenelle Environnement 2012 »