FACADE OSSATURE BOIS

pour exigences globales feu façade - écran thermique laine de roche

Détail sur menuiserie avec embrasures laine de roche + encadrement acier

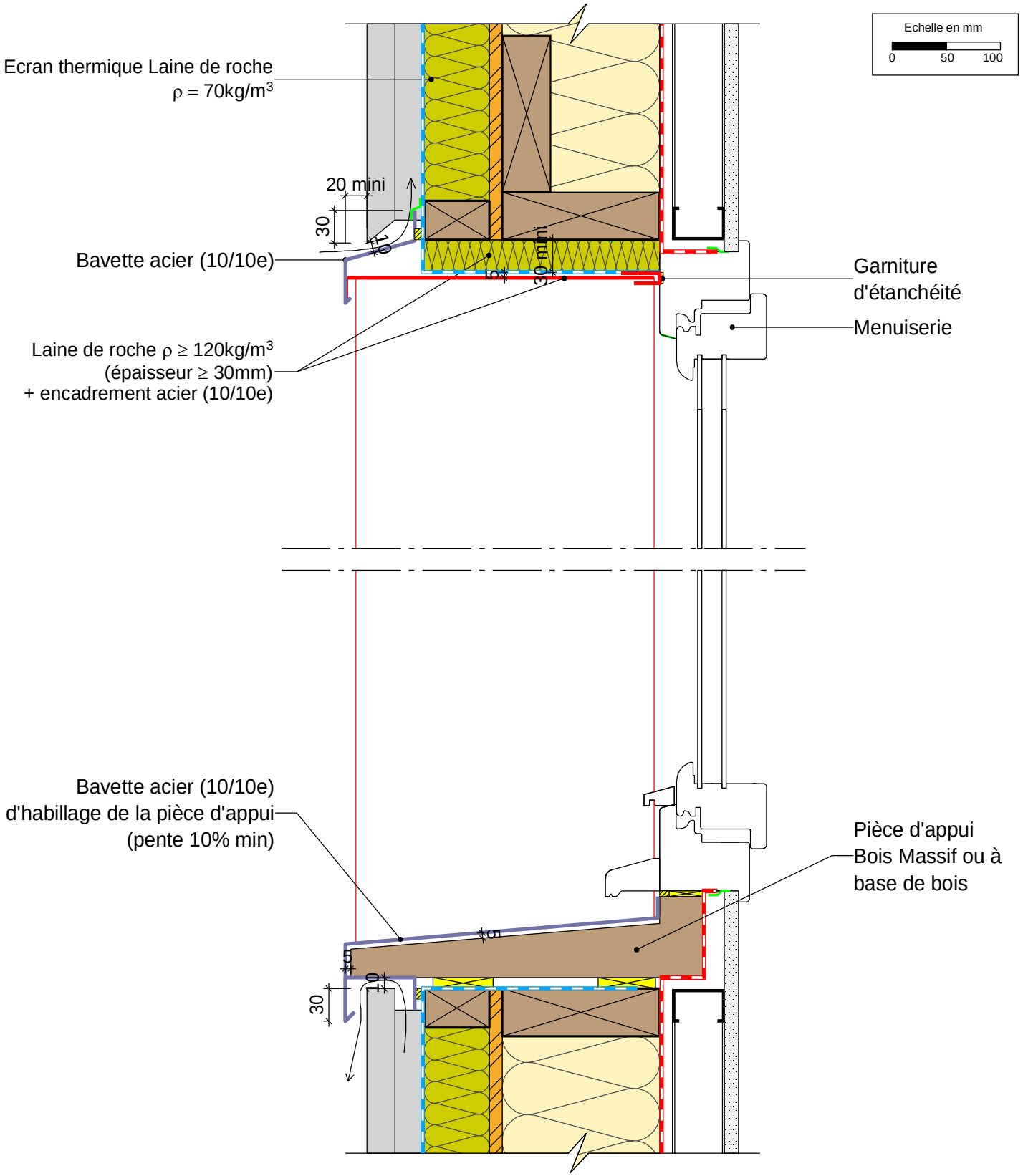

10/02/2022	FOBF02-22	Vue en coupe verticale	Ech 1/5

Il est rappelé à l'utilisateur qui consulte le site et utilise les informations qu'il contient, qu'il doit les utiliser sous sa seule responsabilité en vérifiant leur pertinence, leur cohérence et leur non obsolescence.

FCBA
Avec le soutien de
FRANCE BOIS FORÊT INTERPROFESSION NATIONALE www.franceboisforet.fr
CODIFAB
Développement des Industries Françaises de l'Ameublement et du Bois