BARDAGES EN LAMES : lames à emboitement - pose horizontale (épaisseur 20-22 mm)

avec exigences globales feu façade

Interruption lame d'air entre bardages en pose horizontale - déflecteur bois

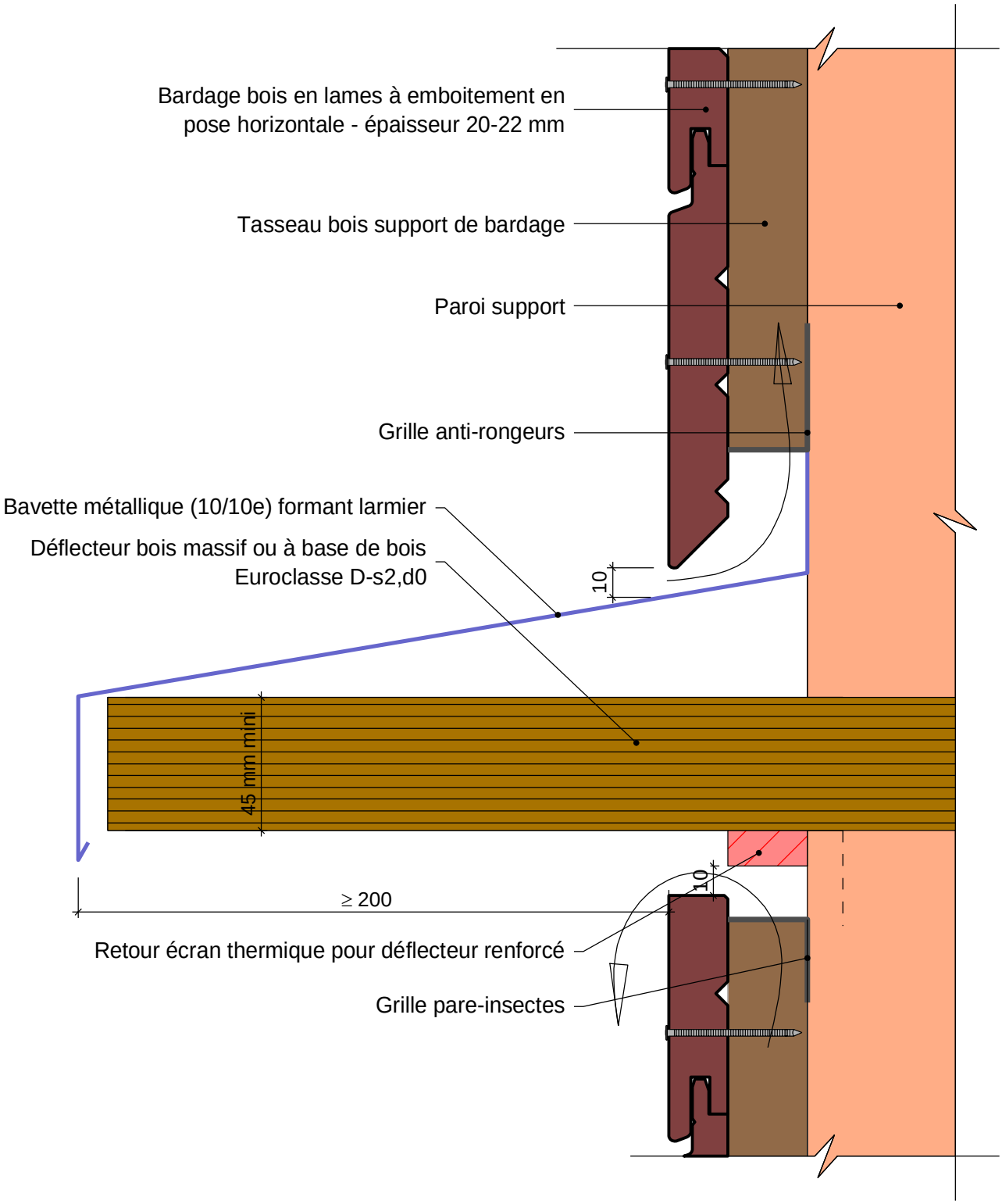

18/09/2020	BLEHZ60-08	Vue en coupe verticale	Ech 1/2

Il est rappelé à l'utilisateur qui consulte le site et utilise les informations qu'il contient, qu'il doit les utiliser sous sa seule responsabilité en vérifiant leur pertinence, leur cohérence et leur non obsolescence.

www.catalogue-bois-construction.fr

FCBA

Avec le soutien de FRANCE BOIS FORÊT INTERPROFESSION NATIONALE www.franceboisforet.fr

avec le soutien du CODIFAB comité professionnel de développement des industries françaises de l'ameublement et du bois